

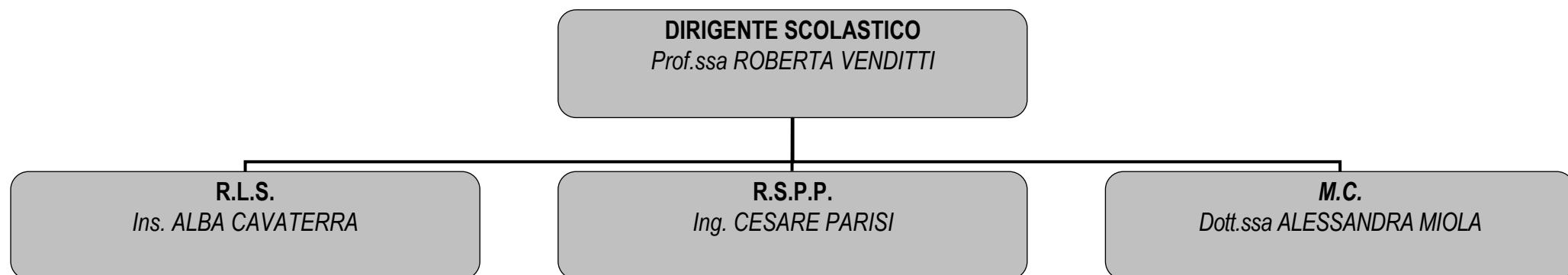

Ministero dell'Istruzione, dell'Università e della Ricerca
 USR per il Lazio – Ambito territoriale provinciale di Latina
ISTITUTO COMPRENSIVO O. FREZZOTTI – CORRADINI
Centro Territoriale di Supporto per le Nuove Tecnologie e Disabilità
 Sede Legale: Via Quarto, 49 - 04100 – LATINA • Sede Operativa: Via Amaseno, 29 – 04100 LATINA
 Codice Meccanografico: LTIC85000T - Distretto Scolastico n. 46 • Codice fiscale 91124300590 • Sito web: www.icfrezzaicorradini.gov.it

	0773697768		0773484311		ltic85000t@istruzione.it ltic85000t@pec.istruzione.it
--	------------	--	------------	--	--



INCARICHI SPECIFICI SERVIZIO DI PREVENZIONE E PROTEZIONE

PLESSO	PREPOSTO <i>(art. 19 D.lgs.81/08)</i> <i>Deve sapere dove sono archiviati i documenti, le planimetrie e le chiavi di accesso</i>		ANTINCENDIO <i>(art. 46 D.lgs.81/08)</i>		PRIMO SOCCORSO <i>(art. 45 D.lgs.81/08)</i>	
PLESSO CENTRALE CORRADINI Secondaria - Primaria Uffici Via Amaseno, 29 0773 697768 Responsabile plesso Prof.ssa DI CESARE MANUELA	SCUOLA 1° GRADO	DI CESARE MANUELA	PRIMARIA	PASINI STEFANIA BOSCHIN MARILENA	PRIMARIA	PAOLINO LAURA
	PRIMARIA	BULGARELLI MANUELA	SCUOLA 1° GRADO	PAPI MARIA PIA RUCCO MADDALENA	SCUOLA 1° GRADO	MASI MARZIA
	Segreteria	BERTI FRANCESCO	Segreteria	COSIMI MASSIMO	Segreteria	MASI MARZIA
INFANZIA VIA QUARTO Via Quarto, 47 0773 697822 Responsabile plesso Ins. CIOCCARI DEBORA Ins. COZZI ANTONIETTA	COZZI ANTONIETTA CIOCCARI DEBORA		GUADAGNOLI ANNA COZZI ANTONIETTA CIOCCARI DEBORA		PANDIMIGLIO ANNA MARIA FALOPPA DANIELA	
PRIMARIA VIA QUARTO Via Quarto, 49 0773 690898 Responsabile plesso Ins. CHIOTA TERESA	Pad. A	CAPRA PAOLA	Pad. A	GUADAGNOLI ANNA	Pad. A	TURETTA MONICA
	Pad. B	DAMIANI MARIA ROSARIA	Pad. B	FIORO MARIA PAOLA	Pad. B	FIORIO MARIA PAOLA
	Pad. C	CAVATERRA ALBA TRIPEPI SIMONA	Pad. C	AVERSANO NICOLA CAVATERRA ALBA DI EMMA CRISTINA	Pad. C	AVERSANO NICOLA ORLANDO ADELE
	Pad. D	ORLACCHIO FRANCESCA	Pad. D	AVERSANO NICOLA	Pad. D	ORLACCHIO FRANCESCA RUSSO VINCENZA
	Pad. E	PAVANELLI GIORGIA	Pad. E	PAVANELLI GIORGIA FORTE MARIA	Pad. E	COLELLA LIDOVINA
	Palestra	CHIOTA TERESA	Palestra	GUADAGNOLI ANNA	Palestra	CHIOTA TERESA
	Segreteria	GUADAGNOLI ANNA	Segreteria	GUADAGNOLI ANNA	Segreteria	CHIOTA TERESA
	Refettorio	RICCI MARIATERESA	Refettorio	CAVATERRA ALBA	Refettorio	ORLANDO ADELE
INFANZIA VIA CALATAFIMI Via Calatafimi 0773 663354 Responsabile plesso Ins. PAVAN ALESSANDRA Ins. GRASSO ROBERTA	PAVAN ALESSANDRA GRASSO ROBERTA		MANCINI ANNA - DI TOPPA BRUNA TRUSIANI SABRINA - PANELLA VIRGINIA		MANCINI ANNA - DI TOPPA BRUNA	